

**Plan, Teknik & Miljø  
Byg**

Skelbækvej 2  
6200 Aabenraa  
Tlf.: 7376 7676

Dato: 24. marts 2026  
Sagsnr.: 25/29996  
Ejendomsnr.: 9527  
Kontakt: Lis Bækkelund Lerche  
Direkte tlf.: 73 76 75 35  
E-Mail: lbaekk@aabenraa.dk

## Landzonetilladelse

I henhold til Planlovens § 35, stk. 1 meddeles der hermed landzonetilladelse til, som ansøgt,

### Udstykning af vindmølleparcel

på ejendommen matr.nr. 20, SDR. ØNLEV, HJORDKÆR  
beliggende Klintvej 16, Sdr Ønlev, 6230 Rødekro

### Gyldighed og udnyttelse

Tilladelsen bliver offentliggjort den 24. marts 2026 på Aabenraa Kommunes hjemmeside, og må tidligst udnyttes 4 uger efter denne dato. Se også afsnittet Klagevejledning.

Tilladelsen bortfalder, hvis den ikke er udnyttet inden 5 år efter, at den er meddelt.

### Lovgrundlag

Tilladelsen er givet efter § 35, stk. 1, i Lov om planlægning, jf. Lovbekendtgørelse nr. 572 af 2024-05-29 med senere ændringer.

Efter § 35, stk. 1 må der i landzone ikke foretages udstykning, opføres ny bebyggelse eller ske ændring i anvendelsen af bestående bebyggelser og ubebyggede arealer uden landzonetilladelse fra kommunalbestyrelsen.

Formålet med landzonebestemmelserne er at hindre spredt bebyggelse i det åbne land, beskytte jordbrugsmæssige og landskabelige værdier samt sikre, at de offentlige investeringer i f.eks. infrastruktur og service udnyttes bedst muligt.

### Redegørelse

Ejeren af landbrugsejendommen matr.nr. 20 Sdr. Ønlev, Hjordkær har søgt om landzonetilladelse til at udstykke delnr. 2 af matr.nr. 20 Sdr. Ønlev, Hjordkær som en selvstændig ejendom.

Delnr. 2 af matr.nr. 20 Sdr, Ønlev, Hjordkær udstykkes med et areal på 1.000 m<sup>2</sup> og er bebygget med teknisk anlæg (vindmølle og transformerstation), som ønskes afhændet til anden lokal landbrugsvirksomhed.

Der optages 5,00 meter bred privat fællesvej på matrikelkortet som adgang til mølleparcellen. Vejen og vejadgangen er etableret.

Matriklen på 3,1 ha ligger i det åbne land uden kommuneplanramme. Der er ingen relevante udpegninger i kommuneplanen for det ansøgte areal.

Der er beskyttet sten- og jorddige langs matriklens nordlige markskel. Udstykningen ændrer ikke nogen fysiske forhold.

### **NATURA 2000 og Bilag IV**

Afstanden til nærmeste Natura 2000 område er ca. 4,7 km. Der sker ikke en ændret anvendelse af arealet da det ansøgte alene er juridisk. Det er således Aabenraa Kommunes samlede vurdering, at det ansøgte i sig selv ikke kan påvirke Natura 2000-områder væsentligt.

Der er på arealet ikke registreret bilag IV-arter, ved opslag på Danmarks Miljøportal den 24-03-2026. Det ansøgte vil derfor efter Aabenraa Kommunes vurdering ikke medføre beskadigelse eller ødelæggelse af plantearter eller yngle- eller rasteområder for de dyrearter, der fremgår af habitatdirektivets bilag IV.

Vurderingen er baseret på oplysninger fra Danmarks Miljøportal. Data opdateres løbende, og de seneste oplysninger er fra dagen før opslaget.

### **Naboorientering**

Ansøgningen har ikke været sendt til naboorientering, da det ansøgte ses at være af underordnet betydning for naboer jævnfør planlovens § 35 stk. 5 og § 20 stk. 2 nr. 1.

### **Begrundelse**

Det er Aabenraa Kommunens samlede vurdering at det ansøgte, ikke strider mod de hensyn, landzonebestemmelserne og planloven i øvrigt varetager eller imod kommuneplanens retningslinjer.

### **Klagevejledning**

Afgørelsen kan, af ansøger og øvrige parter i sagen, påklages til Planklagenævnet i henhold til vedlagte klagevejledning senest 4 uger fra offentliggørelsen.

Tilladelsen må ikke udnyttes, før klagefristen er udløbet.

Hvis du ikke modtager besked fra Aabenraa Kommune om, at der er klaget over afgørelsen, umiddelbart efter klageperiodens udløb, kan tilladelsen udnyttes.

### **Anden lovgivning**

Vær opmærksom på, at det er ansøgers/ejers ansvar at sikre, at anden lovgivning er overholdt samt at indhente alle nødvendige tilladelser.

Afgørelsen indberettes til Erhvervsstyrelsen [Plandata.dk](http://Plandata.dk) senest 14 dage efter klagefristens udløb.

Venlig hilsen

Lis Bækkelund Lerche  
Landzonesagsbehandler

Nedenstående m.fl. orienteres om afgørelsen via Aabenraa Kommunes hjemmeside.

Danmarks Naturfredningsforening  
Danmarks Naturfredningsforening, Aabenraa Afdeling  
Friluftsrådet  
Museum Sønderjylland, Haderslev  
Byggemyndighed, Aabenraa Kommune

## Kortbilag – ikke målfast

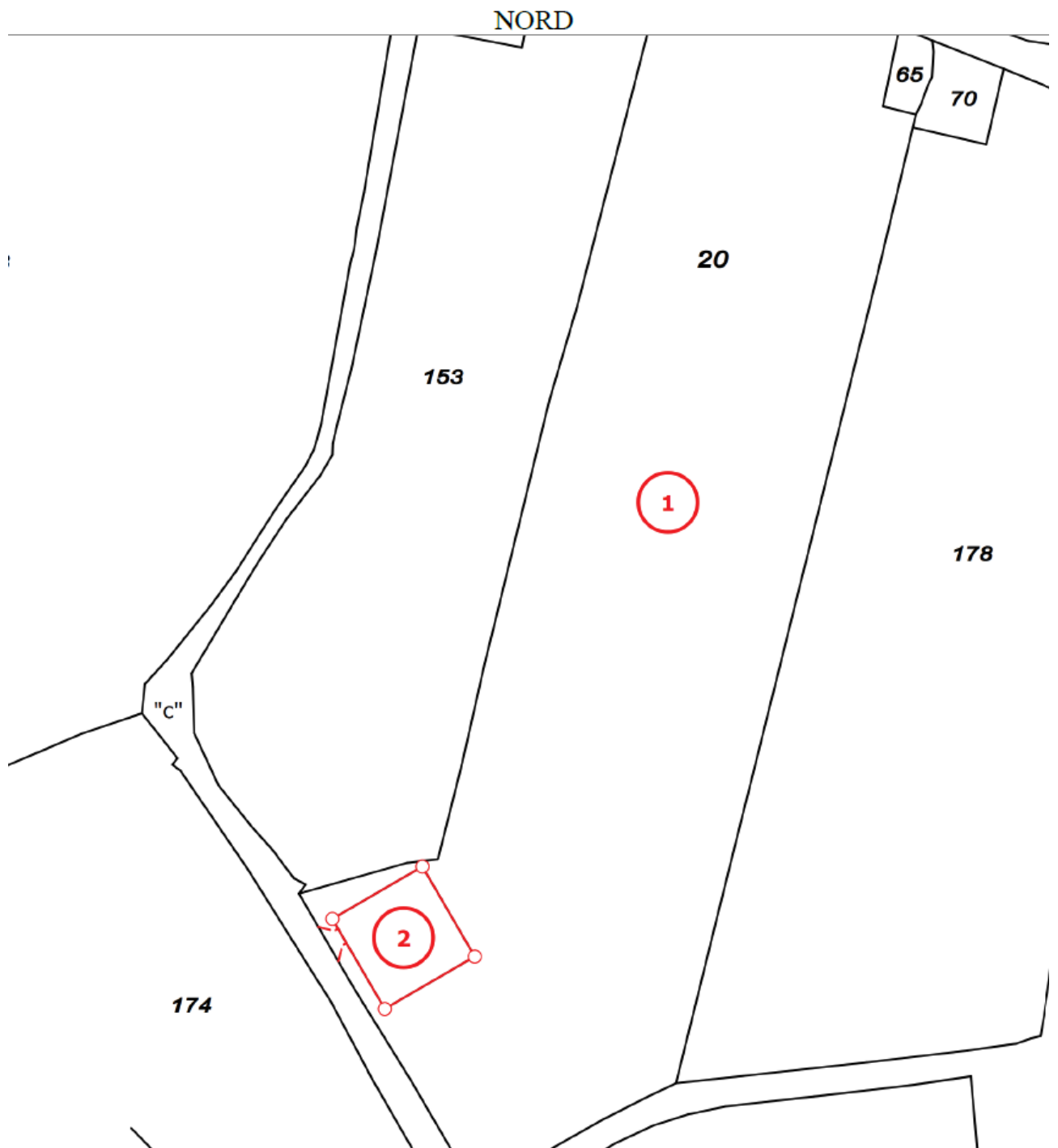

Signaturer:

—	Skel	- - -	Privat fællesvej
—	Nyt skel	- - -	Ny privat fællesvej eller ny fredskovsgrænse
—//—	Skel der slettes	—//—	Vej der slettes

# KLAGEVEJLEDNING

## Afgørelser i landzone efter § 35 i planloven

Kommunens afgørelser efter § 35, stk. 1 i lov om planlægning kan påklages til Planklagenævnet efter bestemmelserne i §§ 59-62, jf. § 58, stk. 1, nr. 1.

Klageberettigede er

- adressaten for afgørelsen
- ejeren af den ejendom, som afgørelsen berører
- offentlige myndigheder
- lokale foreninger og organisationer, som har en væsentlig interesse i afgørelsen
- landsdækkende foreninger og organisationer, hvis hovedformål er beskyttelse af natur og miljø
- landsdækkende foreninger og organisationer, som efter deres formål varetager væsentlige rekreative interesser, når afgørelsen berører sådanne interesser.

Planklagenævnet kan kræve dokumentation for foreningers og organisationers klageberettigelse.

Hvis du ønsker at klage over denne afgørelse, kan du klage til Planklagenævnet. Du klager via Klageportalen, som du finder et link til på forsiden af [www.naevneneshus.dk](http://www.naevneneshus.dk). Klageportalen ligger på [www.borger.dk](http://www.borger.dk) og [www.virk.dk](http://www.virk.dk). Du logger på klageportalen med NEM-ID. Klagen sendes gennem Klageportalen til den myndighed, der har truffet afgørelsen. En klage er indgivet, når den er tilgængelig for myndigheden i Klageportalen.

Når du klager, skal du betale et gebyr på 900 kr. for borgere og 1.800 kr. for virksomheder, organisationer og offentlige myndigheder. Du betaler gebyret med betalingskort i Klageportalen. Gebyret tilbagebetales, hvis du får helt eller delvis medhold i din klage.

I Klageportalen sendes din klage automatisk først til Aabenraa Kommune. Hvis kommunen fastholder afgørelsen, sendes klagen videre til behandling i nævnet via Klageportalen. Du får besked om videreforsendelsen.

Planklagenævnet afviser en klage, der kommer uden om Klageportalen, hvis du ikke forinden er blevet fritaget for at bruge klageportalen. Hvis du ønsker at blive fritaget for at bruge Klageportalen, skal du sende en begrundet anmodning til Aabenraa Kommune, der har truffet afgørelse i sagen. Kommunen videresender herefter anmodningen til Planklagenævnet, som træffer afgørelse om, hvorvidt du kan fritages.

Klage skal være indgivet **inden 4 uger** efter afgørelsen er meddelt. Er afgørelsen offentligt bekendtgjort, regnes klagefristen fra datoen for offentliggørelsen. Der henvises til Bekendtgørelse 2017-06-20 nr. 821 om udnyttelse af tilladelse mm. En klage anses for at være indgivet, når den er tilgængelig i Klageportalen for den myndighed, der har truffet afgørelse i sagen.

Rettidig klage har opsættende virkning – medmindre Planklagenævnet bestemmer andet. Planklagenævnets afgørelse kan ikke påklages til anden administrativ myndighed.

Hvis du vil indbringe afgørelsen for domstolene, skal det ske inden 6 måneder fra afgørelsens modtagelse.

**Aabenraa Kommune**  
**Plan, Teknik & Miljø**

Senest revideret 11. juli 2025