

Claus Bruun Jørgensen
Gårdebymarkvej 6
6360 Tinglev

Natur & GIS
Skelbækvej 2
6200 Aabenraa

Dato: 8. juli 2026

Kontakt: Vibeke Ring Kuntz
E-mail: virku@aabenraa.dk
Mobil: 2937 3931

Lovliggørende tilladelse til krydsning af Nørrestrøm med bro

Vandløb: Nørrestrøm, regulativ nr. hol 13 - bov 31 - lun 13 - tin 24
Matr. nr: 201, Stoltelund, Tinglev
Ansøger: Bajstrup jagtforening ved Claus Bruun Jørgensen

Vandløbsmyndigheden meddeler tilladelse til etablering af bro. Tilladelsen til dette meddeles med hjemmel i Vandløbslovens § 47. Vilkår og betingelser fremgår af denne afgørelse.

Afgørelsens grundlag

Dato for ansøgning: 28. april 2026

Projektbeskrivelse

Etablering af bro således at Bajstrup jagtforening kan passere vandløbet.
Broen er lavet af 2 gamle telefonpæle med belægning af brugte støbejernsspalter, der er skruet fast med rustfrie skruer.
Broen er placeret fra brink til brink.

Broen er placeret på matrikel 201, Stoltelund, Tinglev i vandløbets station 4037.



Figur 1: Oversigtskort

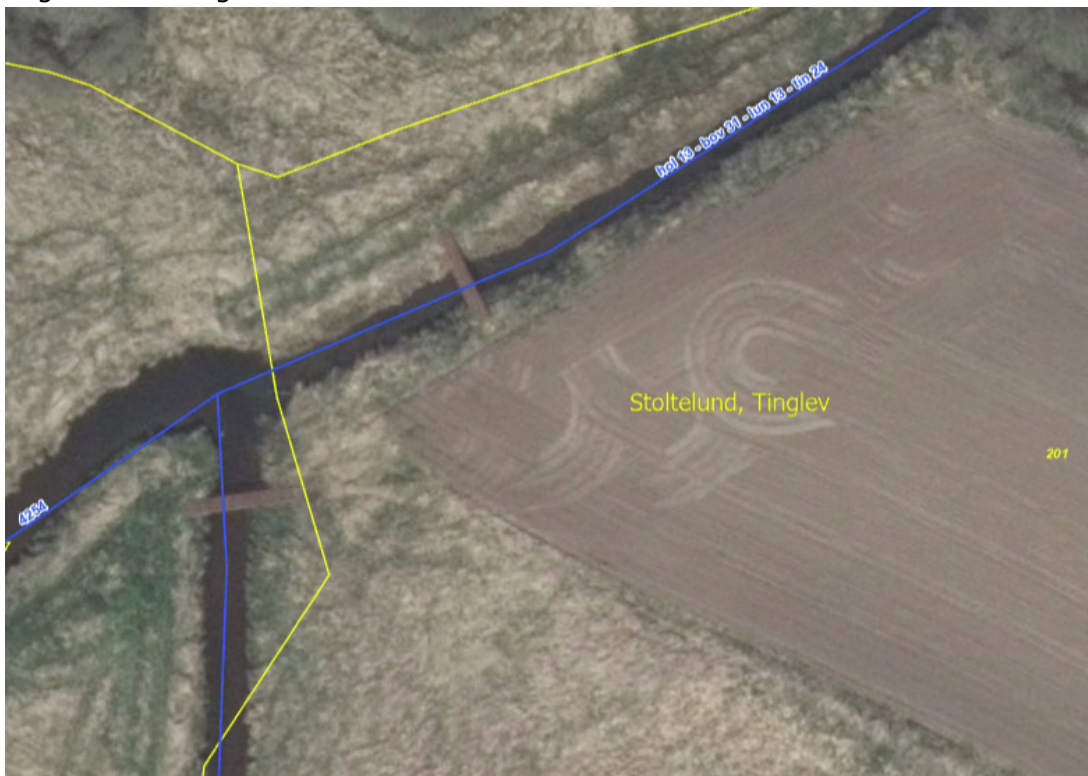

Figur 2: Placering af bro

Broen har følgende dimensioner:

Selve belægningen er 6,5 meter lang og 1 meter bred. Telefonpælene er ca. 20 cm tykke og er skåret til i forhold til belægningen. Der er ca. 126 cm fra top af bro og til vandløbsbund.

Afgørelsens vilkår

- Bygværkets ejer er forpligtet til at vedligeholde det, herunder fjerne opsamlet grøde, grene mv., som kan hindre vandets frie løb. Al fremtidigt vedligehold af bygværket er Aabenraa Kommune uvedkommende.
- Aabenraa Kommune vil ikke på noget tidspunkt kunne gøres ansvarlig for skader, der kan henføres til dette projekt.
- Det skal forebygges, at sand og jord skrider ned i vandløbet ved fremtidigt brug eller reparation.

Beskrivelse og vurdering

Nørrestrøm er et målsat, § 3 beskyttet vandløb. Vandløbet skal opnå god økologisk tilstand og kemisk tilstand. I henhold til vandområdeplan 2021-2027 efter genbesøget har Nørrestrøm moderat økologisk tilstand. Miljøkravet er overskredet for et eller flere nationalt specifikke miljøfarlige forurenende stoffer. Tilstanden er ukendt for planter, alger og fisk. Der er god tilstand for smådyr og kemisk tilstand.

Da broen er anlagt fra brink til brink, har den ingen indflydelse på de afstrømningsmæssige forhold. Broen bruges kun lejlighedsvis til færdsel til fods og telefonpælene kommer ikke i berøring med vandet i vandløbet.

Vandløbsmyndigheden har således vurderet at projektet ikke skønnes at have væsentlig indflydelse på vandløbenes afstrømningsmæssige eller miljømæssige forhold.

Vandløbsmyndigheden har på den baggrund besluttet, at sagen jævnfør § 17 i reguleringsbekendtgørelsen kan fravige høringsproceduren og endelig godkendes.

Samlet set vurderes det, at projektet er foreneligt med Vandløbslovens formålsparagraf, da både miljømæssige og afstrømningsmæssige hensyn kan tilgodeses. Det vurderes ligeledes, at projektet ikke er til hinder for fremtidig målopfyldelse i vandløbet.

Lovgrundlag

Lovbekendtgørelse 2019-11-25 nr. 1217 om vandløb:

§ 47, Broer, overkørsler eller lignende må ikke anlægges eller ændres uden vandløbsmyndighedens godkendelse.

Bekendtgørelse 2016-06-27 nr. 834 om vandløbsregulering og -restaurering m.v.:

§ 9, Broer, overkørsler eller lignende må ikke anlægges eller ændres uden vandløbsmyndighedens godkendelse.

Stk. 2. Der må ikke nedlægges rørledninger, kabler m.v. i vandløbet uden vandløbsmyndighedens godkendelse.

§ 17, Vandløbsmyndigheden kan i sager efter § 5 og § 9 fravige bestemmelserne i §§ 14-16, når sagen angår en foranstaltning, der ikke skønnes at have væsentlig indflydelse på vandløbets afstrømningsmæssige eller miljømæssige forhold.

Vurdering i henhold til habitatdirektivet

Aabenraa Kommune skal i henhold til habitatbekendtgørelsen vurdere tilladelsen i forhold til den generelle beskyttelse af visse dyre- og plantearter. Aabenraa Kommune vurderer, at projektet ikke vil beskadige yngle- og rasteområder for dyrearter omfattet af habitatdirektivets bilag IV a) eller ødelægge plantearter, som er optaget i habitatdirektivets bilag IV b).

Nærmeste Natura 2000 område er fuglebeskyttelsesområdet Tinglev Sø og Mose, Ulvemose og Terkelsbøl Mose, som er beliggende 2 km nordvest for projektområdet. Udpegningsgrundlaget for Natura 2000-området kan ses i nedenstående tabel. Da der er tale om en krydsning med en bro uden direkte hydrologisk kontakt til Natura 2000 området, vurderes projektet ikke at påvirke området.

Gældende udpegningsgrundlag for Natura 2000-området 98 Tinglev Sø og Mose, Ulvemose og Terkelsbøl Mose

Udpegningsgrundlag for Fuglebeskyttelsesområde nr. 62	
Fugle:	Rørdrum (Y) Rørhøg (Y)
	Hedehøg (Y) Trane (Y)
	Blåhals (Y) Rødrygget tornskade (Y)

Tabel 1. Fugle, der udgør det gældende udpegningsgrundlag for Natura 2000-området. I parenteserne står "T" for trækfugl og "Y" for ynglefugl.

I området omkring broen er der ikke observeret bilag IV arter. Den nærmeste registrerede art er en spidssnudet frø ca. 430 vest for broen. **Det vurderes at projektet ikke påvirker spidssnudet frø** denne ikke findes i vandløb eller fouragerer i vandløb. Broen vurderes ikke at hindre arters frie bevægelse.

Aktindsigt

Der gøres opmærksom på retten til aktindsigt, jævnfør vandløbsloves § 77.

Klagevejledning

Hvis du ønsker at klage over denne afgørelse, kan du klage til Miljø- og Fødevareklagenævnet.

Klagen skal indgives senest 5. august 2026.

Du klager via klageportalen, som du finder et link til på forsiden af [Nævnenes Hus](#). Du logger på klageportalen med MitID. En klage er indgivet, når den er tilgængelig for Aabenraa Kommune via klageportalen. Når du klager, skal du betale et gebyr på 900 kr. for borgere og 1.800 kr. for virksomheder, foreninger, organisationer og offentlige myndigheder. Klagegebyret opkræves først, hvis Aabenraa Kommune beslutter at fastholde afgørelsen og videresender klagen til Miljø- og Fødevareklagenævnet.

I klageportalen sendes din klage automatisk først til Aabenraa Kommune. Hvis Aabenraa Kommune fastholder afgørelsen, sender Aabenraa Kommune klagen videre til behandling i nævnet via klageportalen. Du får besked om videresendelsen.

Miljø- og Fødevareklagenævnet afviser din klage, hvis du sender den uden om klageportalen, medmindre du er blevet fritaget for brug af klageportalen. Hvis du ønsker at blive fritaget for at bruge klageportalen, skal du sende en begrundet anmodning til Miljø- og Fødevareklagenævnet. Nævnet afgør herefter, om du kan fritages for at bruge klageportalen. [Se betingelserne for at blive fritaget](#).

Kopi sendt til

Ejer af matrikel 201, Stoltelund, Tinglev

Venlig hilsen

Vibeke Ring Kuntz
Projektmedarbejder